Hard Rock HOTEL TENERIFE

Última atualização: 11-02-2025

Hard Rock Hotel Tenerife

CATEGORIA	5*
ENDEREÇO	Avenida Adeje 300, S/n 38678 Playa Paraíso, Adeje, Tenerife, España
TELEFONE	+34 922 741 700
E-MAIL	Info@hrhtenerife.com
WEB	Hardrockhotels.com/tenerife/
CONSTRUÇÃO	1979
ÚLTIMA REMODELAÇÃO	2016
TIPO DE HOTEL	Resort de férias, Conferências-eventos, Hotel familiar, Lifestyle.
REGIME DE PENSÃO	Alojamento e pequeno almoço,Meia pensão,Tudo Incluído.
MEMBRO DE	

SERVIÇOS DE RECEPÇÃO

24 horas	Check-in: 3 pm	Check-Out: 12pm
Idioma:	Pagamento com cartão:	Day pass*
Early Check In***	Late check out***	Upgrade***
Casa de câmbio	Banheiro cortesia	Atendimento ao cliente
Serviço de babysitting***	Serviço de despertar	Maleiro
Mensageiro		

Observações: **Custo adicional **Mediante pedido ***Custo adicional e mediante pedido.*

SERVIÇOS

Alarme de incêndios	IPad com Ligaçao à Internet	Room Service 24 hrs*
Serviço de garçom na piscina	Aluguer de automóveis***	Toalha de piscina
Serviço médico*	Pet Friendly Cães No Máximo 2 Por Quarto Até 10 Kg Cada*	Wi-fi incluído
Lavanderia*	Segurança 24 h	Estacionamento*
Info Passeios	Serviço de shuttle***	Jornal digital
Camas Balinesas***	Carregador para veículos elétricos	

Observações: **Custo adicional **Mediante pedido ***Custo adicional e mediante pedido. Estacionamento coberto e vigiado**

INSTALAÇÕES DO HOTEL

Núm. quartos 624	Edifícios 2	Lobby 1
Elevadores: 12	Área: 37000	Piscinas: 4
Bares: 5	Rest. a la carte: 5	Miniclub /Babyclub /TeenClub
Instalações esportivas	Salas de conferências 7	Rock Shop®
Body Rock®	Rock Spa®*	joalheria
Salão de cabeleireiro***	Área concerto	Instalações esportivas
Rock Royalty Lounge		

ACESSO	DEFICIENTE	PRAIA	B. CENTER
Aeroporto km: 25/90	Quartos habilitados: 16	Acesso à praia: Direto	Salas: 7
Taxi min: 25/75	Acesso de nível: Sim	Cor da areia: Escuro	Área total m2: 546

PALLADIUM HOTEL GROUP

Hard Rock HOTEL TENERIFE

ACESSO
Preço aproximado €: 60/120

Observações: *Aeroporto Tenerife Sur*

DEFICIENTE
Acesso à piscina: Sim

B. CENTER
Capacidade: 500

BARES E RESTAURANTES

Nome	*Horário*	*Reserva*	*Código de vestuário*	*Localização*
Restaurantes Show cooking				
Sessions	**Café da manhá:**07:30am-10:30am **Verão:**08:00am-11:00am **Inverno:**07:30am-10:30am	-	-	Lobby
	Jantar :06:30pm-09:30pm **Verão:**07:00pm-10:00pm **Inverno:**06:30pm-09:30pm	-	-	
Sessions	**Almoço :**01:00pm-03:00pm	-	-	Lobby
Restaurantes A la carte				
3Rd Half-Sports Bar	06:00pm-11:00pm	✓	-	Nirvana Andar -1
Suena Chido (Cozinha Mexicana)	**Verão:**06:30pm-10:00pm **Inverno:**06:00pm-10:00pm	✓	✓	Nirvana Andar -1
Montauk (Steak House)	**Verão:**06:30pm-10:00pm **Inverno:**06:00pm-10:00pm	✓	✓	Nirvana Andar -1
Narumi (Cozinha Asiática)	**Verão:**06:30pm-10:00pm **Inverno:**06:00pm-10:00pm	✓	✓	Nirvana Andar -2
The Beach Club	**Almoço :**12:30pm-04:30pm	✓	-	Piscina Lagoon
Bares no lobby				
Utc	06:30pm-01:00am	-	✓	Lobby
Constant Grind	**Verão:**11:00am-07:00pm **Inverno:**11:00am-06:30pm	-	-	Lobby
Bares na piscina				
Splash	**Almoço :**12:00pm-05:00pm **Verão:**10:00am-07:00pm **Inverno:**10:00am-06:00pm	-	-	Piscina Splash
Eden	**Verão:**10:00am-07:00pm **Inverno:**10:00am-06:00pm	-	-	Piscina Eden
Lagoon	**Verão:**10:00am-07:00pm **Inverno:**10:00am-06:00pm	-	-	Piscina Lagoon
Restaurant -Gastronomic Performance-				
Le Petit Chef	**Jantar :**08:00pm-10:30pm	✓	✓	Nirvana Andar -1
Lounge Bar				
The 16Th	**Verão:**06:00pm-01:00am **Inverno:**05:30pm-01:00am	-	✓	Nirvana Andar 16

Observações: *Nos restaurantes "a la carte" é necessário o uso de traje social (calça, bermuda formal e camisa ou camiseta manga larga) para os homens.*

QUARTOS

TOTAL:624	**Deluxe Silver**	**Deluxe Gold**	**Deluxe Platinum**	**Amplified Deluxe Room**	**Studio Suite Silver**	**Studio Suite Gold**	**Studio Suite Platinum**	**Amplified Studio Suite**	**Rock Suite Gold**	**Amplified Rock Suite**	**Rock Suite Diamond**	**Rock Suite Platinum**	**Rock Royalty Deluxe**	**Rock Royalty Studio Suite**	**Rock Royalty Suite**	**Rock Star Suite**
Número de quartos	118	213	20	2	69	95	8	3	9	1	12	18	11	36	8	1
m^2	35	35	35	35	50	50	50	50	70	70	70	80	35	50	70	154
2 camas individuais	✓	✓	-	-	✓	✓	-	✓	-	-	-	-	✓	✓	✓	✓
Cama king-size	✓	✓	✓	✓	✓	✓	✓	✓	✓	✓	✓	✓	✓	✓	✓	✓
Colchão de espuma de memória	✓	✓	✓	✓	✓	✓	✓	✓	✓	✓	✓	✓	✓	✓	✓	✓
Duche com sensor de chuva dual	✓	✓	✓	✓	✓	✓	✓	✓	✓	✓	✓	✓	✓	✓	✓	✓
Banheira de hidromassagem	-	-	-	-	✓	✓	✓	✓	✓	✓	✓	✓	-	✓	✓	✓
Banheira de hidromassagem no terraço	-	-	-	✓	-	-	-	✓	-	✓	-	-	-	-	-	-
Duplo lavatório	✓	✓	✓	✓	✓	✓	✓	✓	✓	✓	✓	✓	✓	✓	✓	✓
WC separado.	✓	✓	✓	✓	✓	✓	✓	✓	✓	✓	✓	✓	✓	✓	✓	✓
Segundo WC	-	-	-	-	-	-	-	-	✓	✓	✓	✓	-	-	✓	✓
Sofá-cama	-	-	-	-	✓	✓	✓	✓	✓	✓	✓	✓	-	✓	✓	-

Hard Rock HOTEL TENERIFE

TOTAL:624	Deluxe Silver	Deluxe Gold	Deluxe Platinum	Amplified Deluxe Room	Studio Suite Silver	Studio Suite Gold	Studio Suite Platinum	Amplified Studio Suite	Rock Suite Gold	Amplified Rock Suite	Rock Suite Diamond	Rock Suite Platinum	Rock Royalty Deluxe	Rock Royalty Studio Suite	Rock Royalty Suite	Rock Star Suite
Sofá-cama Single	✓	✓	✓	✓	-	-	-	-	-	-	-	-	✓	-	-	-
Sala independente	-	-	-	-	-	-	-	-	✓	✓	✓	✓	-	-	✓	✓
Combina quarto com sala	-	-	-	-	✓	✓	✓	✓	-	-	-	-	-	✓	-	-
Varanda ou terraço	✓	✓	✓	-	✓	✓	✓	-	✓	-	✓	✓	✓	✓	✓	✓
Terraço com espreguiçadeira e mobiliário	-	-	-	✓	-	-	-	✓	-	✓	-	-	-	-	-	-
Roupão e chinelos	✓	✓	✓	✓	✓	✓	✓	✓	✓	✓	✓	✓	✓	✓	✓	✓
Roupão exclusivo	-	-	-	-	-	-	-	-	-	-	-	-	✓	✓	✓	✓
Frigorífico	-	-	-	-	-	-	-	-	-	-	-	-	-	-	-	✓
Minibar***	✓	✓	✓	✓	✓	✓	✓	✓	✓	✓	✓	✓	✓	✓	✓	✓
Maxibar*	-	-	-	-	-	-	-	-	-	-	-	-	✓	✓	✓	✓
Rádio/alarme/base para iPod	✓	✓	✓	✓	✓	✓	✓	✓	✓	✓	✓	✓	✓	✓	✓	✓
USB Carregador de parede	✓	✓	✓	✓	✓	✓	✓	✓	✓	✓	✓	✓	✓	✓	✓	✓
Carregador USB	-	-	-	-	-	-	-	-	-	-	-	-	-	-	-	-
TV com ecrã plano 43"	✓	✓	✓	✓	✓	✓	✓	✓	-	-	-	-	✓	-	-	-
TV com ecrã plano 49"	-	-	-	-	-	-	-	-	✓	✓	✓	✓	-	✓	✓	-
TV com ecrã plano 60"	-	-	-	-	-	-	-	-	-	-	-	-	-	-	-	✓
TV com Tela plana na sala	-	-	-	-	-	-	-	-	✓	✓	✓	✓	-	-	✓	✓
Cofre eletrónico	✓	✓	✓	✓	✓	✓	✓	✓	✓	✓	✓	✓	✓	✓	✓	✓
Ferro e tábua de passar	✓	✓	✓	✓	✓	✓	✓	✓	✓	✓	✓	✓	✓	✓	✓	✓
Utensílios para café e chá	✓	✓	✓	✓	✓	✓	✓	✓	✓	✓	✓	✓	✓	✓	✓	✓
Máquina de café Nespresso	-	-	-	-	-	-	-	-	✓	✓	✓	✓	✓	✓	✓	✓
Seleção café premium	-	-	-	-	-	-	-	-	✓	✓	✓	✓	✓	✓	✓	✓
Produtos Rock Spa®	✓	✓	✓	✓	✓	✓	✓	✓	✓	✓	✓	✓	✓	✓	✓	✓
Secador de cabelo	✓	✓	✓	✓	✓	✓	✓	✓	✓	✓	✓	✓	✓	✓	✓	✓
Menu de travesseiro*	✓	✓	✓	✓	✓	✓	✓	✓	✓	✓	✓	✓	✓	✓	✓	-
Menu de travesseiro	-	-	-	-	-	-	-	-	-	-	-	-	-	-	-	✓
Serviço de despertador	✓	✓	✓	✓	✓	✓	✓	✓	✓	✓	✓	✓	✓	✓	✓	✓
Vestiário	-	-	-	-	-	-	-	-	-	-	-	-	-	-	-	✓
Quartos adaptados	✓	✓	-	-	-	-	-	-	-	-	-	-	-	-	-	-
Serviços VIP	-	-	-	-	-	-	-	-	-	-	-	-	✓	✓	✓	✓
Zona de leitura	-	-	-	-	-	-	-	-	✓	✓	✓	✓	-	-	✓	✓
Escritório	✓	✓	✓	✓	✓	✓	✓	✓	✓	✓	✓	✓	✓	✓	✓	✓
Zona chill out	-	-	-	-	-	-	-	-	-	-	-	-	-	-	-	✓
Wi-Fi banda larga	✓	✓	✓	✓	✓	✓	✓	✓	✓	✓	✓	✓	✓	✓	✓	✓
Espelho com aumento	✓	✓	✓	✓	✓	✓	✓	✓	✓	✓	✓	✓	✓	✓	✓	✓
Espelho de corpo inteiro	✓	✓	✓	✓	✓	✓	✓	✓	✓	✓	✓	✓	✓	✓	✓	✓
Aromaterapia ***	-	-	-	-	-	-	-	-	-	-	-	-	✓	✓	✓	✓
Toalhas de piscina	-	-	-	-	-	-	-	-	-	-	-	-	✓	✓	✓	✓
Serviço de abertura de cama	-	-	-	-	-	-	-	-	-	-	-	-	✓	✓	✓	✓
Serviço de abertura de cama*	✓	✓	✓	✓	✓	✓	✓	✓	✓	✓	✓	✓	-	-	-	-
Telefone sem fios	✓	✓	✓	✓	✓	✓	✓	✓	✓	✓	✓	✓	✓	✓	✓	✓
Vinoteca	✓	✓	✓	✓	✓	✓	✓	✓	✓	✓	✓	✓	✓	✓	✓	✓
Consola com videojogos	-	-	-	-	-	-	-	-	✓	✓	✓	✓	✓	✓	✓	✓
Serviço de check-in privado	-	-	-	-	-	-	-	-	-	-	-	-	✓	✓	✓	✓
Serviço de mordomo	-	-	-	-	-	-	-	-	-	-	-	-	✓	✓	✓	✓
jornal digital	✓	✓	✓	✓	✓	✓	✓	✓	✓	✓	✓	✓	✓	✓	✓	✓
Ar condicionado	✓	✓	✓	✓	✓	✓	✓	✓	✓	✓	✓	✓	✓	✓	✓	✓
Aquecimento	✓	✓	✓	✓	✓	✓	✓	✓	✓	✓	✓	✓	✓	✓	✓	✓
Insonorizada	✓	✓	✓	✓	✓	✓	✓	✓	✓	✓	✓	✓	✓	✓	✓	✓
Cortinas Blackout	✓	✓	✓	✓	✓	✓	✓	✓	✓	✓	✓	✓	✓	✓	✓	✓
Berço**	✓	✓	✓	✓	✓	✓	✓	✓	✓	✓	✓	✓	✓	✓	✓	✓
Rock Royalty Level	-	-	-	-	-	-	-	-	-	-	-	-	✓	✓	✓	✓
Rock Royalty Lounge	-	-	-	-	-	-	-	-	-	-	-	-	✓	✓	✓	✓
Room Service*	✓	✓	✓	✓	✓	✓	✓	✓	✓	✓	✓	✓	✓	✓	✓	✓
Café da manhã espaço privado	-	-	-	-	-	-	-	-	-	-	-	-	✓	✓	✓	✓
Concierge privado	-	-	-	-	-	-	-	-	-	-	-	-	✓	✓	✓	✓
Transporte para o aeroporto**	-	-	-	-	-	-	-	-	-	-	-	-	-	-	-	✓
Assistente pessoal 24hrs	-	-	-	-	-	-	-	-	-	-	-	-	✓	✓	✓	✓

PALLADIUM HOTEL GROUP

Hard Rock HOTEL
TENERIFE

TOTAL:624	Deluxe Silver	Deluxe Gold	Deluxe Platinum	Amplified Deluxe Room	Studio Suite Silver	Studio Suite Gold	Studio Suite Platinum	Amplified Studio Suite	Rock Suite Gold	Amplified Rock Suite	Rock Suite Diamond	Rock Suite Platinum	Rock Royalty Deluxe	Rock Royalty Studio Suite	Rock Royalty Suite	Rock Star Suite
Serviço de passar roupa (máx. 2 peças por pessoa)	-	-	-	-	-	-	-	-	-	-	-	-	✓	✓	✓	✓
Preparação Banheira de Hidromassagem ***	-	-	-	-	✓	✓	✓	✓	✓	✓	✓	✓	-	✓	✓	✓
Acesso gratuito à Rock Spa®	-	-	-	-	-	-	-	-	-	-	-	-	✓	✓	✓	✓
eserva preferencial para os programas Picks© & Wax©	-	-	-	-	-	-	-	-	-	-	-	-	✓	✓	✓	✓
Camas balinesas preferenciais**	-	-	-	-	-	-	-	-	-	-	-	-	-	-	-	✓
Check-out Service	-	-	-	-	-	-	-	-	-	-	-	-	✓	✓	✓	✓
Máscara do sono	-	-	-	-	-	-	-	-	-	-	-	-	✓	✓	✓	✓
Amenidade noturno	-	-	-	-	-	-	-	-	-	-	-	-	✓	✓	✓	✓
Estacionamiento grátis	-	-	-	-	-	-	-	-	-	-	-	-	-	-	-	✓

Observações: **Custo adicional **Mediante pedido ***Mediante pedido e custo adicional*
\r\nRock Royalty Level: 1 acesso gratuito ao circuito Rock Spa por quarto, por estadia.

PISCINAS

Nome	Tipo	Área m2	Horário	Profundidade cm	Localização
Eden	Adultos	334	**Inverno:** 10:00am-06:00pm **Verão:** 10:00am-07:00pm	140	Nirvana
Splash	Familiar	373	**Inverno:** 10:00am-06:00pm **Verão:** 10:00am-07:00pm	140	Oasis
Lagoa De Água Do Mar	Familiar	1422	**Inverno:** 10:00am-06:00pm **Verão:** 10:00am-07:00pm	140	Beach Club
Piscina Para Crianças	Crianças	82	**Inverno:** 10:00am-06:00pm **Verão:** 10:00am-07:00pm	35	Oasis

KIDSCLUB

	Lullaby***	Roxity®	Teen Spirit
Anos	6m-3s	4-11	+ 11
Horário	11:00am-07:00pm	11:00am-07:00pm	11:00am-07:00pm
Localização	Oasis	Oasis	Oasis

Observações: ****Lullaby: Máximo 2 horas por dia, sujeito a disponibilidade com reserva prévia e custo adicional de 15€ por hora.*

ENTRETENIMENTO

Atividades		Desportos		Instalações
Aeróbica	Bilhar*	Pingue-pongue	Basquetebol	Quadra poliesportiva 1 Minigolf
Vários Jogos	Yoga	Futebol	Aqua-Gym	Área de Concertos
Pilates	Zumba	Ping-Pong		
artes	Entretenimento infantil			
Espectáculos noturnos	Animação Diurna			
Musica ao vivo				

Observações: *HIIT (Treinamento Intervalado de Alta Intensidade), LAB (Pernas, Abdômen, Bumbum) e Atividades semanais de Alongamento incluídas*
**Custo adicional*

ROCK SPA®

Fitness		Instalações		Serviços Spa	
Body Rock®	Vestiário	Jacuzzi	Hamman	Massagem	Tratamentos corporais
		Espreguiçadeiras aquecidas	piscina fria	Make-up	Salão de cabeleireiro
				Estética	Tratamentos faciais
		Duche sensorial	Sala de relaxamento	Sala de noivas	Manicure
		sauna úmida	Caverna de neve	Pedicure	
		Piscina termolúdico	Sauna		

Observações: *Recomenda-se a reserva antecipada dos serviços e atividades do Rock Spa.*

GDS CODES

PALLADIUM
HOTEL GROUP

Hard Rock HOTEL
TENERIFE

GDS CODES

Amadeus: Gd-Tfs267	Sabre: Gd-313493	Galileo-Apollo: Gd-
Wordspan: Gd-12267		

ROCK ROYALTY

Recepção 08:00am-12:00pm	Mordomo 11:00am-07:00pm	Café da manhã lounge 08:00am-11:00am
Afternoon Tea Lounge 04:00pm-06:00pm	07:00pm-10:00pm	Acesso ao Circuito Termal Rock Spa (1 por pessoa e estadia)
computador disponível		
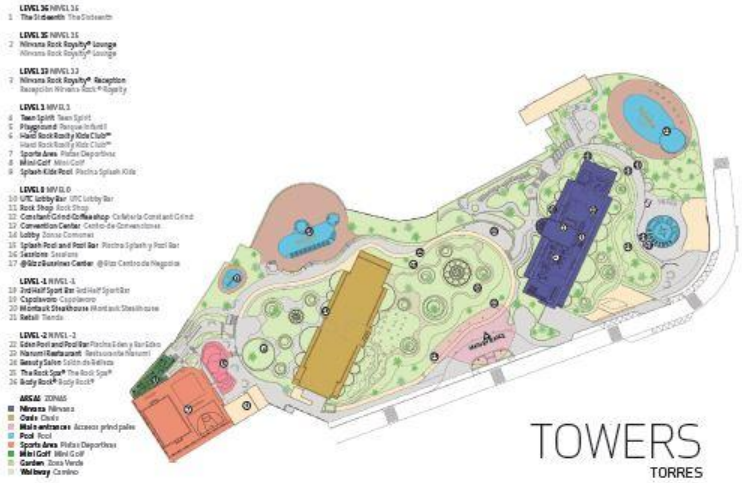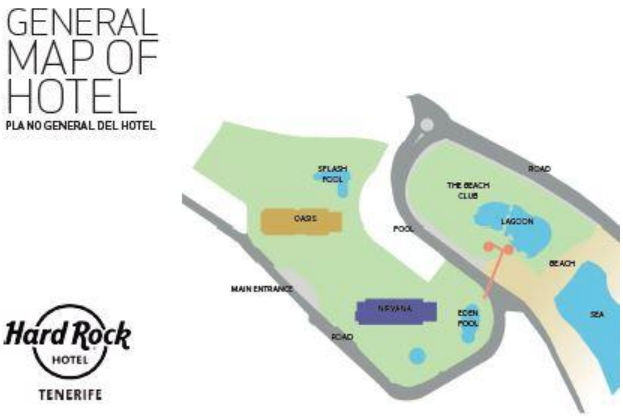
Observações: *Localizados no 12º, 13º, 14º e 15º andares da Torre Nirvana, os quartos e suítes da categoria Rock Royalty® oferecem comodidades exclusivas como serviço de concierge e recepção VIP, entre outros serviços luxuosos, além de dar acesso a espetaculares 100 lounge de m2 com vista para o Oceano Atlântico, disponível apenas para membros Rock Royalty®.*